

Troms fylke – trygt og tilgjengelig

2. Februar 2010

Solveig R. Bakken



Bjarkøy



Kvæfjord



Harstad



Ibestad



Skånland



Gratangen



Salangen



Lavangen

The Safe Communities Network Designated Members



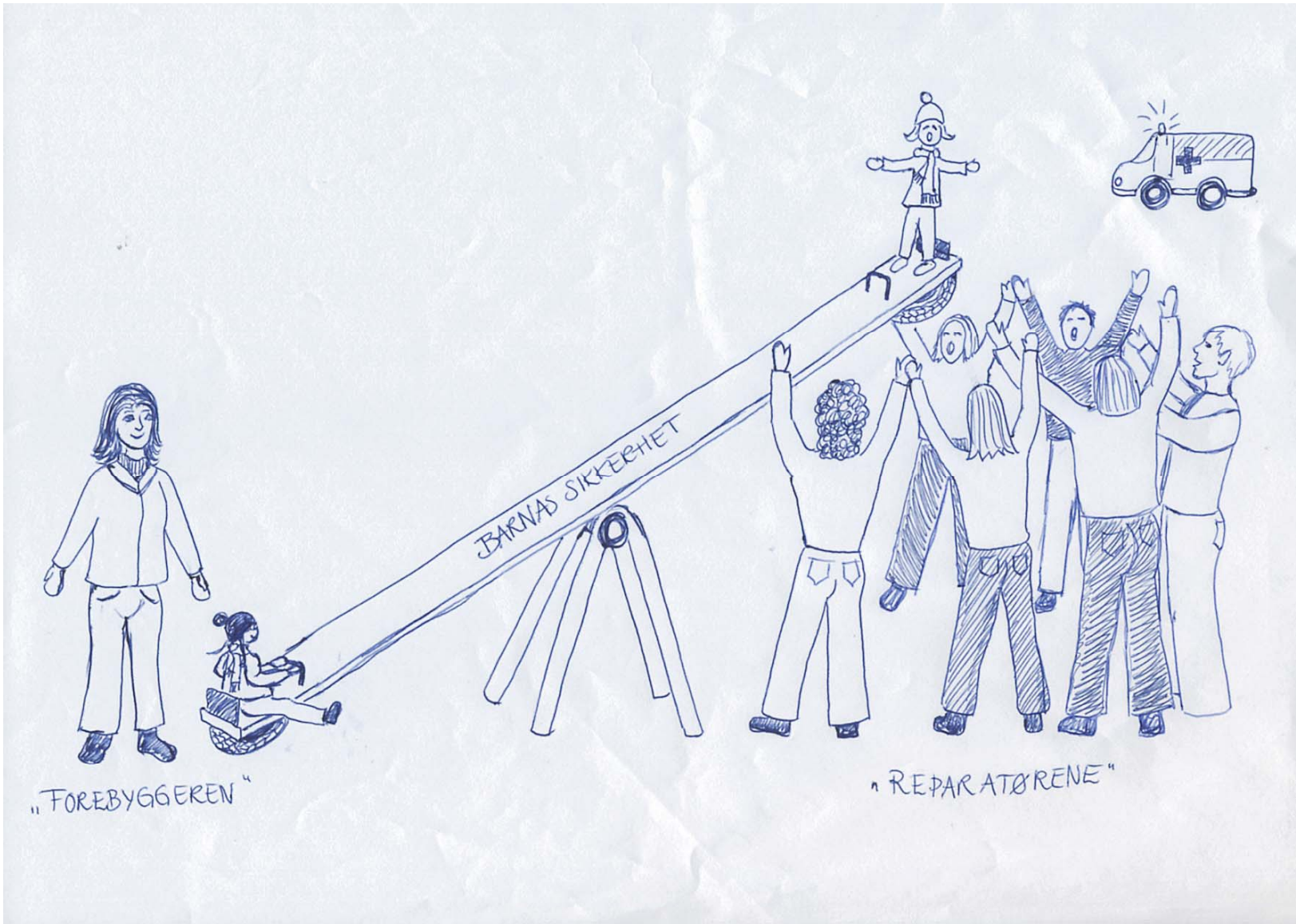

„FOREBYGGEREN“

„REPARATØRENE“

Boligprosjekter med lekeplass på taket

- Trenden på boligfronten i Harstad, med stadig flere og større bygg i et trangt sentrum, gir oss nye utfordringer. Som for eksempel lekeplasser på tak.

OTTAR JAKOBSEN

Det sier Anne Cathrine Schistad i Harstad kommune. Hennes jobb som byråkrat er blant annet å vurdere de mange nye og store boligprosjektene som planlegges og bygges i Harstad.

Hett tema

Ett av de temaene som oftest og heftigst blir diskutert med utbyggerne, er retningslinjene for hvor stort lekeområde barna skal tilgodeses med.

I utgangspunktet er minstekravet 80 kvadratmeter uteareal, inkludert 25 kvadratmeter lekeareal, for hver ny boenhet.

SLIK: I prosjektet No5 i Normannsgate er lekearealer tegnet inn på taket av parkerings-



Forbruk av liggedøgn for brannskadde barn 0-4 år på Harstad sykehus eller Haukeland brannskadeavsnitt

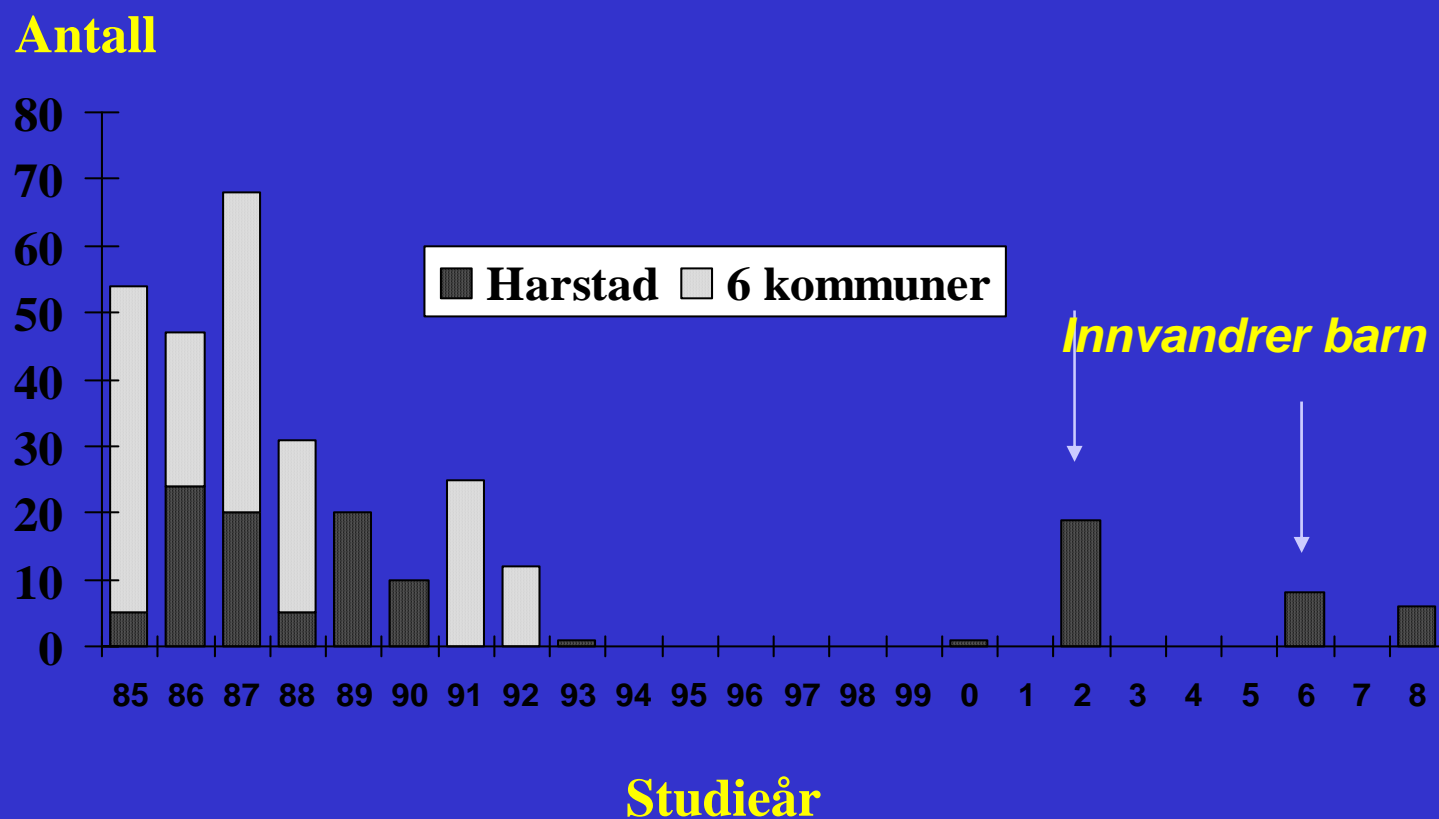

Time of day for 63* burns in children 0-4 years of age

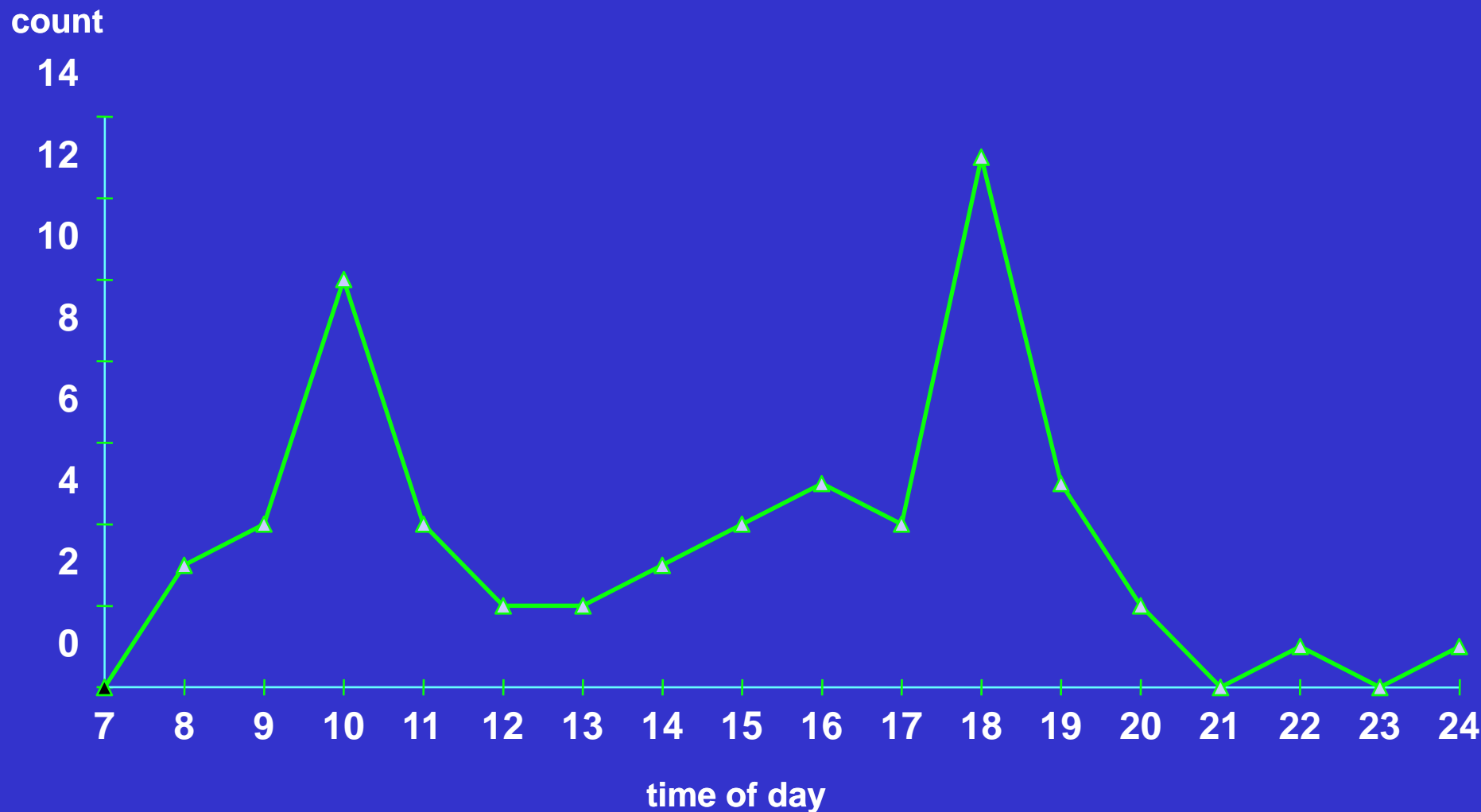

* in 7 cases time of day was unknown



"TA TILBAKE" SKOLEVEGEN



*Barn har behov for fysisk aktivitet
for å oppnå trivsel, bra helse
og for å kunne ta imot lærdom.
Mange barn får stadig mindre
mulighet til fysisk aktivitet.*

*Undersøkelser blant skolebarn viser en negativ
helseutvikling i form av dårligere beinmasse, nedsatt
bevegelighet i rygg og hofter, nedsatt balanse osv.*

*Omfattende skyss i forbindelse med skole og fritid,
og større utbredelse av stillesittende aktiviteter
som tv- og dataspill
er medvirkende
årsaker til dette.*



Rv83 Byskillet – Kanebogenkrysset

Sammen-
ligning
mellom
sykehus- og
politi-
registrerte*
person-
skader
* (i parentes)
1994-2001
Harstad
Kommune
Hilde Heitmann

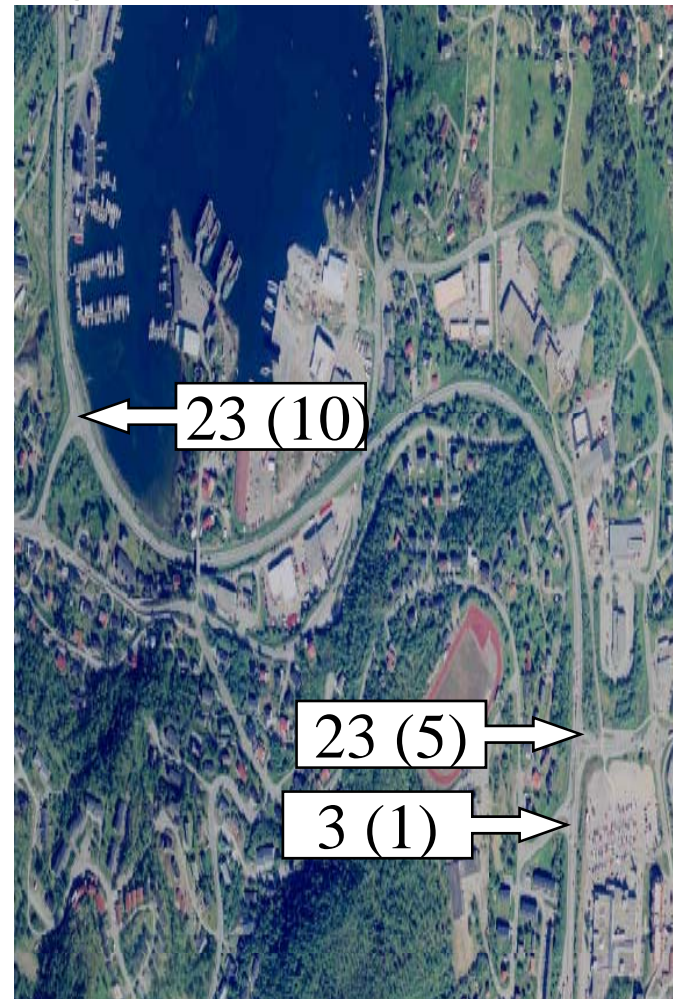
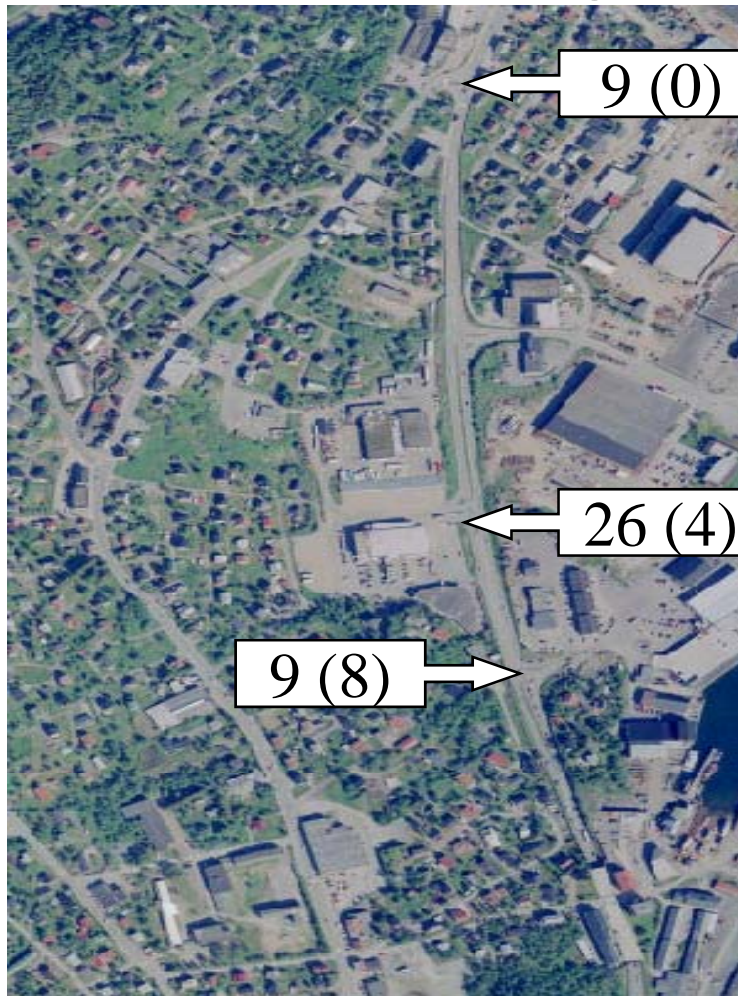



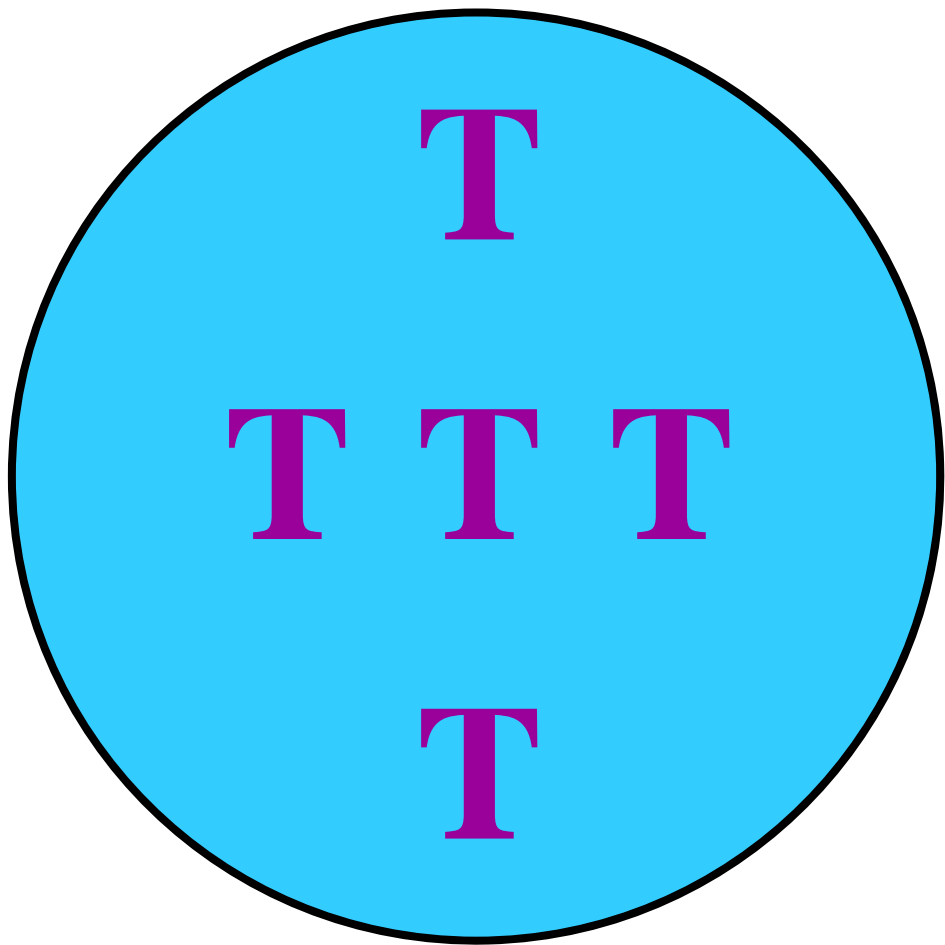

T

T T T

T